Was ist gleich? Was ist anders?

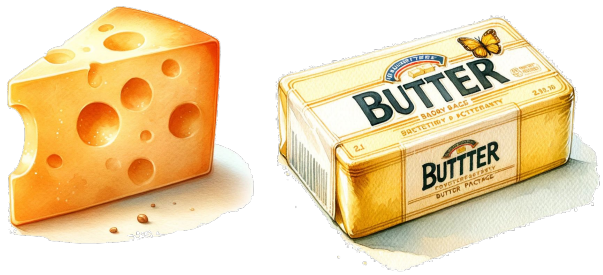

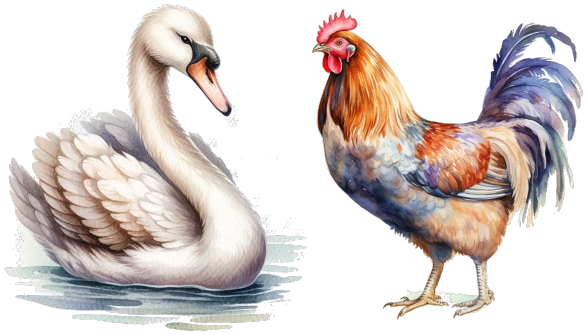

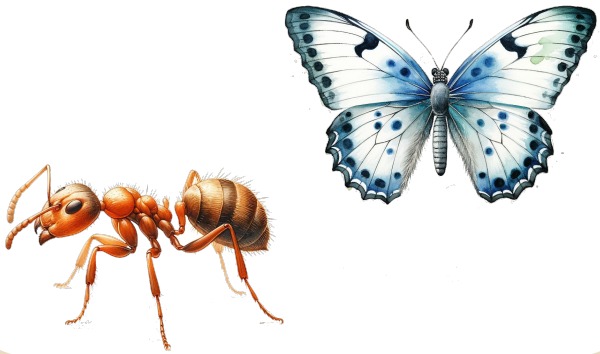

GUTEMAMA

Wir möchten möglichst vielen Kindern helfen, ihre Fähigkeiten zu entwickeln. Daher ist die Verbreitung von Inhalten von **gutemama.de** unter Angabe und Verlinkung der Quelle stets erlaubt.

Was ist gleich? Was ist anders?

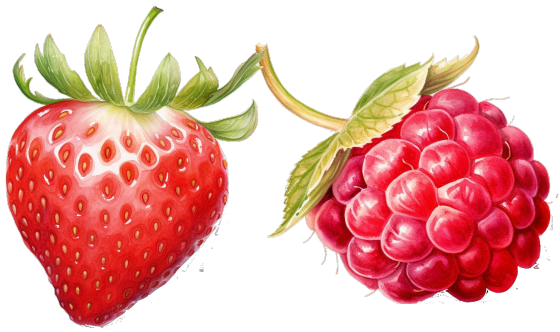

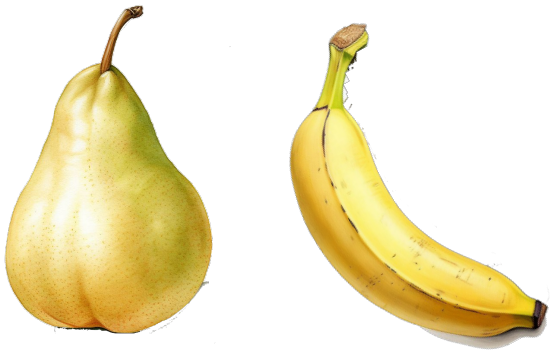

GUTEMAMA

Wir möchten möglichst vielen Kindern helfen, ihre Fähigkeiten zu entwickeln. Daher ist die Verbreitung von Inhalten von **gutemama.de** unter Angabe und Verlinkung der Quelle stets erlaubt.